



La Federación Mexicana de Motociclismo, A.C. (FMM), la Comisión Nacional de Enduro (CNE) y el Motoclub Almonte Convocan a participar en la 9a y 10ma fechas del Campeonato Nacional de Enduro 2017, que se llevarán a cabo los días Sábado 24 y domingo 25 de Junio de 2017, en Puebla, Pue.

Las carreras se desarrollarán conforme a Reglamentación 2017 de la FMM y CNE, a esta Convocatoria y a las indicaciones del Organizador.

1. UBICACIÓN:

CARRETERA NACIONAL: Autopista Mexico-Puebla 150D	POBLACIÓN MÁS CERCANA: Ciudad de Puebla
TIEMPO DE TRASLADO DESDE D.F.: 2hrs DESDE GUADALAJARA: 6:45hrs DESDE PACHUCA: 2hrs	COORDENADAS DE LA ZONA DE META Y PITS: 18.9443210, -98.2802350 Último Cluster de Lomas de Angelópolis

Mapa de ubicación o vínculo de mapa, al final en la sección ANEXOS.

2. ORGANIZADOR

Nombre: Andrés Calderoni Romero

Cel.: 5526903068

Dirección: 3 poniente 2121 int 20, Zerezotla
San Pedro Cholula, Pue.

E-mail: andrescalderoni@hotmail.com

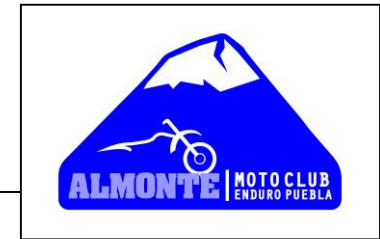

3. INSCRIPCIONES

Las inscripciones estarán abiertas a partir del día lunes 29 de Mayo de 2017 y se cerrarán el día Jueves 22 de Junio de 2017, en punto de las 17:00 Hrs.

Costo de inscripción:

- Categorías Mayores: \$1,500.00
- Categorías Infantiles: \$400.00
- Categorías Juveniles: \$500.00
- Categoría Femenil: \$300.00
- Categoría Promocional: \$900 (incluye renta de Transponder)

Procedimiento:

- Entra a www.enduromexico.com y realiza tu Pre-Registro.
- Sigue el paso a paso.
- Realiza tu pago a través de PAYPAL.
- El sistema te colocara inmediatamente en la lista de inscritos





Nombre Responsable: MARÍA DEL CARMEN OLÍN BARQUIN.
(CNE)

e-mail: tesorería@enduromexico.com

ES OBLIGATORIO EL USO DE TAPETE ECOLOGICO EN LA ZONA DE PITS PARA RECARGA DE COMBUSTIBLE
El orden de salida se asignará conforme el orden de recepción de inscripciones.



4. INFORMACIÓN DE LA PISTA

 <p>CLIMA DE LA REGIÓN</p> <p>TEMPLADO MAX 26°c MIN 14°c</p>	 <p>TEMPERATURA</p> <p>MAX 26°c MIN 14°c</p>	 <p>ALTURA SOBRE NIVEL DEL MAR</p> <p>NIVEL PITS 2,130 2042 2300</p>
 <p>TIPO DE TERRENO</p> <p>Suelo duro, piedra suelta</p>	<p>km</p> <p>LONGITUD APROX. POR VUELTA</p> <p>26 KMS</p>	 <p>PRUEBAS ESPECIALES</p> <p>1) CROSS TEST, 2) EXTREMA , 3) PUNTO A PUNTO .</p>

Mapa de la pista y/o vínculo, en la sección ANEXOS.

OFICIALES

Comisario: Angel Olvera
Parque Cerrado: Roberto Irigoyen
Pits: Roberto Irigoyen
FMM : Luis Carlos Trejo Maldonado

Juez de Pista: Armando Galindo Dib
Meta: José Funes
Limitada: Jesús Santos Cabildo
CNE : Phillippe Denis

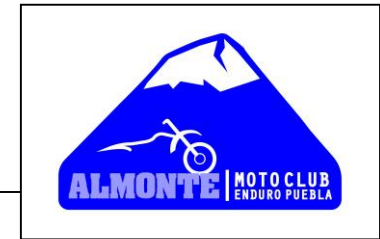

5. PROGRAMA

Viernes 23 de Junio de 2017:

4:00 pm reconocimiento de pista Juvenil A solo pilotos y Juvenil B con acompañante
8.30 pm Junta de pilotos, en el salón del Hotel Sede.

Sábado 24 de Junio de 2017:

Apertura Parque Cerrado Categorías Menores a las 8:00 Hrs.
Inicio competencia Categorías Menores :
9:00 hrs. Juvenil A y Juvenil B
9:15 hrs Categorías Infantiles
Apertura Parque Cerrado Categorías Mayores a las 10:00 Hrs.
Inicio competencia Categorías Mayores a las 11:00 Hrs.

Domingo 25 de Junio de 2017:

Apertura Parque Cerrado Categorías Mayores a las 8:00 Hrs.
Inicio competencia Categorías Mayores a las 9:00 Hrs.

6. SERVICIOS MÉDICOS

El Servicio de Atención Médica más cercano es : **Hospital Angeles de Puebla**, tel (222) 303 8300 ; **Hospital Puebla** tel (222) 594 0600, ambos frente a Centro Comercial Angelópolis.

Otros servicios / teléfonos de emergencia: 911

7. HOSPEDAJE

NOMBRE	DIST. A PITS (MIN)	UBICACIÓN	PRECIO	WEB SITE	TELÉFONO
• SEDE: Hilton Garden Puebla Clave “enduro”	30 min.	Blvd Atlixcayotl 2528, San Andrés Cholula	Con desayuno Sencilla 1,495.00 Doble 1,675.00	Hilton Garden Inn Puebla	(222) 690 8001
• Holiday Inn Express	30 min	Av. Perseo Oriente 2502, San Andrés Cholula		Holiday Inn Express Angelópolis	(222) 605 8000
• Camino Real Puebla Angelópolis	30 min	Blvd. Atlixcayotl km 5, Puebla		Camino Real Angelópolis	(222) 303 1800
• Hotel Villa Florida	35 min	Blvd. Atlixcayotl 1100, Puebla		Hotel Villa Florida Puebla	(222) 273 2222

8. ATRACTIVOS DE LA ZONA: [Museo Internacional del Barroco](#), [Complejo Cultural Universitario](#), [Estrella de Puebla](#), [Parque Lineal](#)

9: RECOMENDACIONES PARTICULARES PARA ESTE EVENTO

Más información en Facebook “Nacional Almonte 2017”

10. ANEXOS:

Mapa a pits



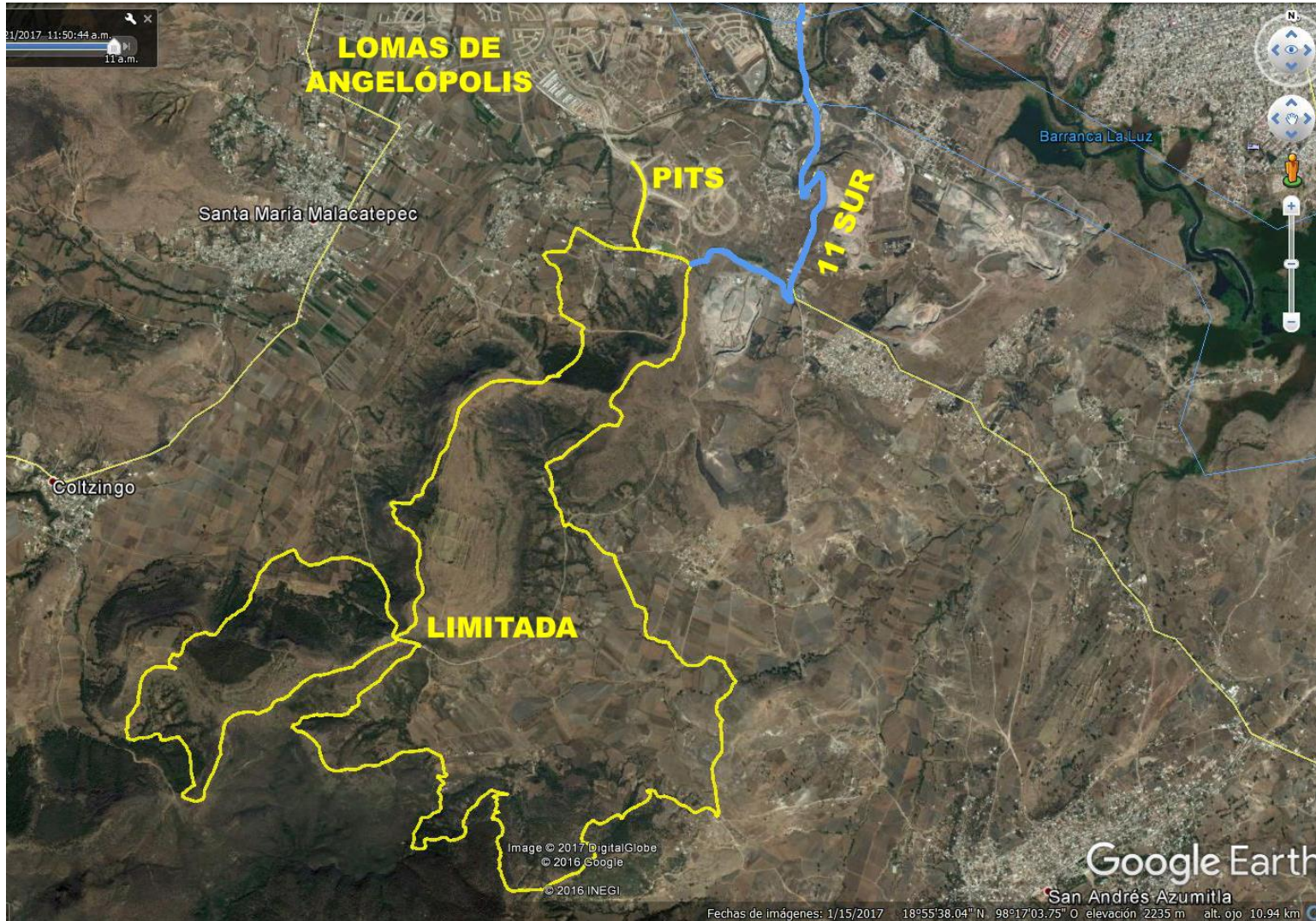

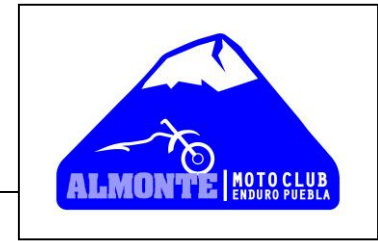

11. PATROCINADORES:



